

การ Install โปรแกรม Procom3 for Windows

1. ดับเบิลคลิกที่โฟลเดอร์ Procom3_win จะปรากฏหน้าต่างดังรูป

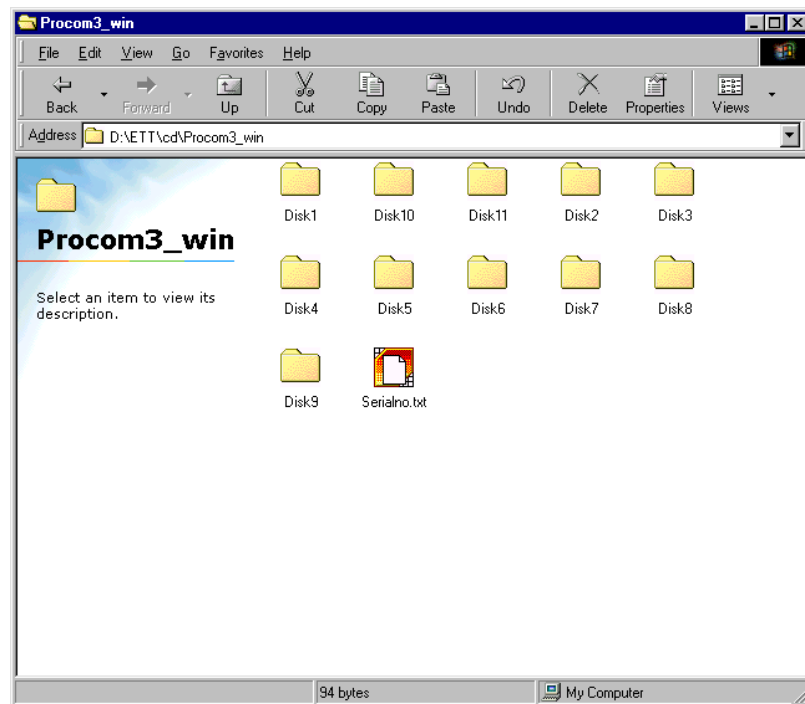

รูปที่ 1

2. ดับเบิลคลิกที่โฟลเดอร์ Disk1 และ ดับเบิลคลิกที่ไอคอน Mssetup.exe



3. จะปรากฏหน้าต่าง Welcome to PROCOMM PLUS for Windows 3 จากนั้นกดปุ่ม continue ซึ่งจะแสดงหน้าต่างดังแสดงในรูปที่ 2

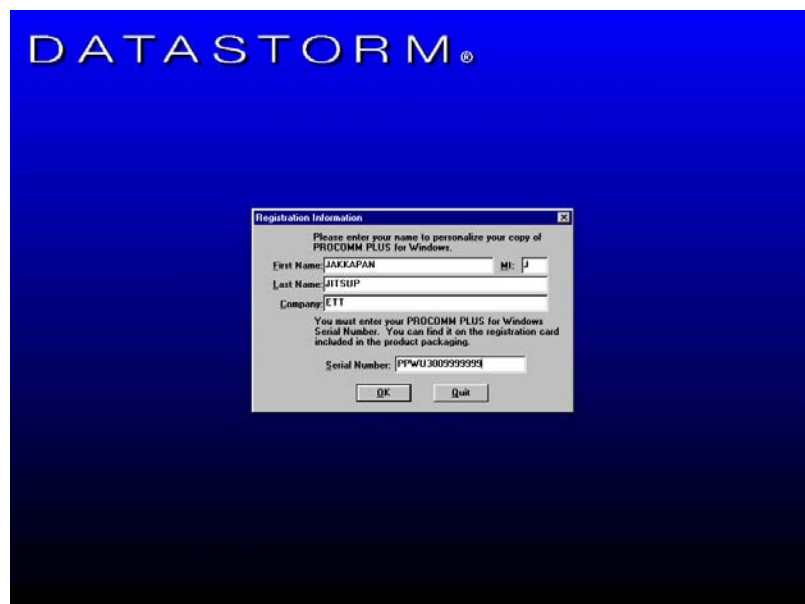

รูปที่ 2

4. ทำการกรอกชื่อ นามสกุล และ บริษัท จากนั้นในช่อง Serial Number ซึ่งจะมีข้อความอยู่ก่อนแล้วให้ผู้ผู้ใช้ใส่ เลข 9 ไปอีก 7 ตัว ต่อท้ายข้อความที่มีอยู่ก่อนแล้ว จากนั้นกดปุ่ม OK ซึ่งจะได้ดังรูปที่ 3



รูปที่ 3

5. จากนั้นกดปุ่ม Continue จะปรากฏหน้าต่าง Installation options จากนั้นกดปุ่ม Continue ได้ดังรูปที่ 4



รูปที่ 4

6. จากนั้นจะปรากฏหน้าต่าง Destination Path ตรงจุดนี้ให้ผู้กำหนด Path ที่โปรแกรม Procomm 3 จะถูก copy มาไว้ในเครื่อง PC แต่ถ้าผู้ใช้ไม่เปลี่ยนแปลงค่าใดๆ ก็สามารถกดปุ่ม OK ต่อไปได้เลย ซึ่งแสดงดังรูปที่ 5



รูปที่ 5

7. จากนั้นเครื่องจะทำการ install โปรแกรมลงไปที่ตำแหน่ง Path ที่เราได้กำหนดเอาไว้ก่อนหน้านี้ ดังแสดงในรูปที่ 6



รูปที่ 6

8. จากนั้นจะปรากฏหน้าต่าง Load PROCOMM PLUS FAX Driver ให้กดปุ่ม Restart Windows

9. จากนั้นให้เปิดโปรแกรม PROCOMM PLUS ขึ้นมาจะปรากฏหน้าต่างดังแสดงในรูปที่ 7



รูปที่ 7

10. จากนั้นให้กดปุ่ม Next จะปรากฏหน้าต่างดังรูปที่ 8 จากนั้นกดปุ่ม Next



รูปที่ 8

11. หลังจากนั้นจะปรากฏหน้าต่าง Modem Installation ซึ่งแสดงในรูปที่ 9 ให้เลือก No, I will manually select my modem(s) from the list.

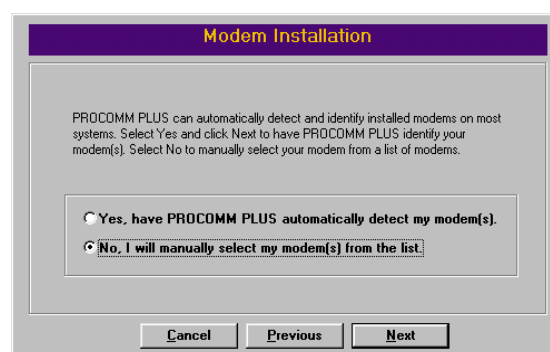

รูปที่ 9

12. จากนั้นกดปุ่ม Next จะปรากฏหน้าต่าง Manual Modem Installation ดังแสดงในรูปที่ 10 ซึ่งในช่อง Modems ให้เลือก direct connect จากนั้นในช่อง Port Selection ให้เลือกที่ com1 จากนั้นกดปุ่ม Next

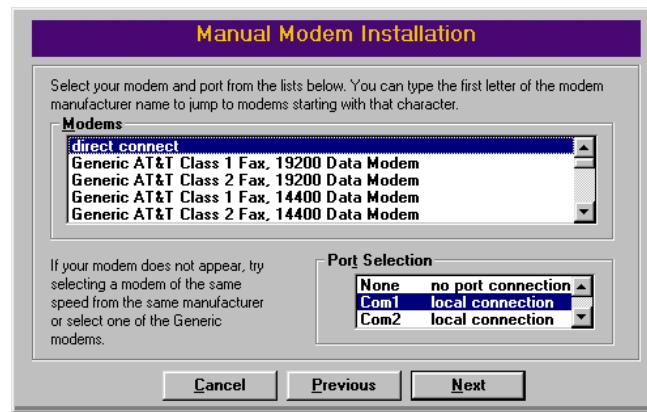

รูปที่ 10

13. จากนั้นจะปรากฏหน้าต่าง Installed Modems ดังแสดงในรูปที่ 11

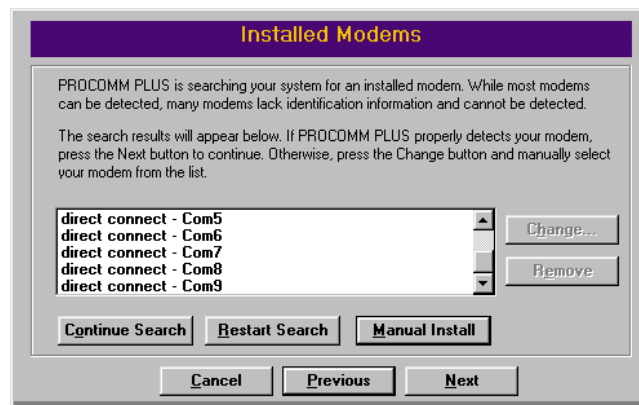

รูปที่ 11

14. จากนั้นให้กดปุ่ม Manual install จากนั้นทำซ้ำข้อ 12 ต่อไปเรื่อยๆ โดยให้เลือก com 2 จนถึง com 9 ที่ละตัวจนหมด เมื่อทำจนครบแล้วในหน้าต่าง ในรูปที่ 11 ให้ กดปุ่ม Next ได้เลย จากนั้นกดปุ่ม Finish

15 จากนั้นจะปรากฏหน้าต่าง Creating an Internet connection ให้ผู้ใช้เลือกตามความเหมาะสมของผู้ใช้ หรือ ถ้าผู้ใช้ไม่ได้ต่อ Internet ก็ให้กด Cancel จากนั้นให้กด Yes เพื่อ confirm การตัดสินใจนั้น

16. จากนั้นในหน้าต่าง Invalid connection type ซึ่งแสดงในรูปที่ 12 คือ

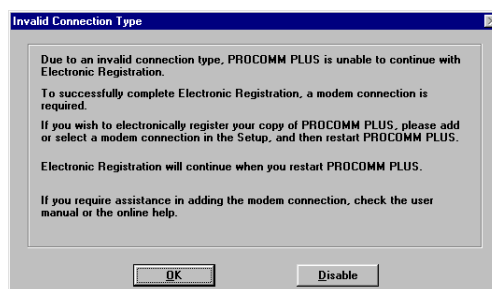

รูปที่ 12

17. จากนั้นกดปุ่ม OK จากนั้นจะปรากฏหน้าต่าง ดังแสดงในรูปที่ 13



รูปที่ 13

18. จากนั้นกดปุ่ม Exit the Tutorial

19. จากนั้นจะปรากฏหน้าต่าง Helpful Hints จากนั้นกดปุ่ม OK เป็นการเสร็จสิ้นการลงโปรแกรม PROCOMM PLUS 3 ดังแสดงในรูปที่ 14

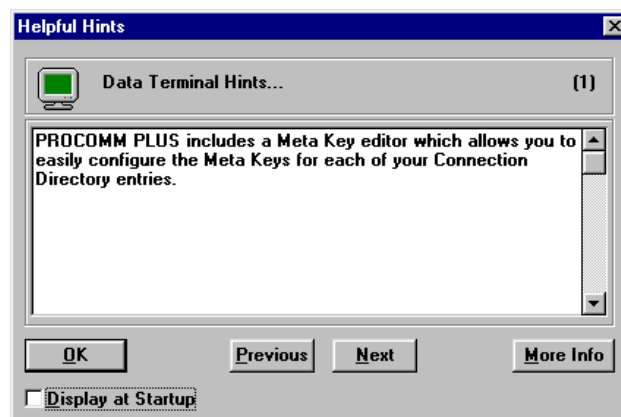

รูปที่ 14